

BAIXO GUADIANA - BAJO GUADIANA

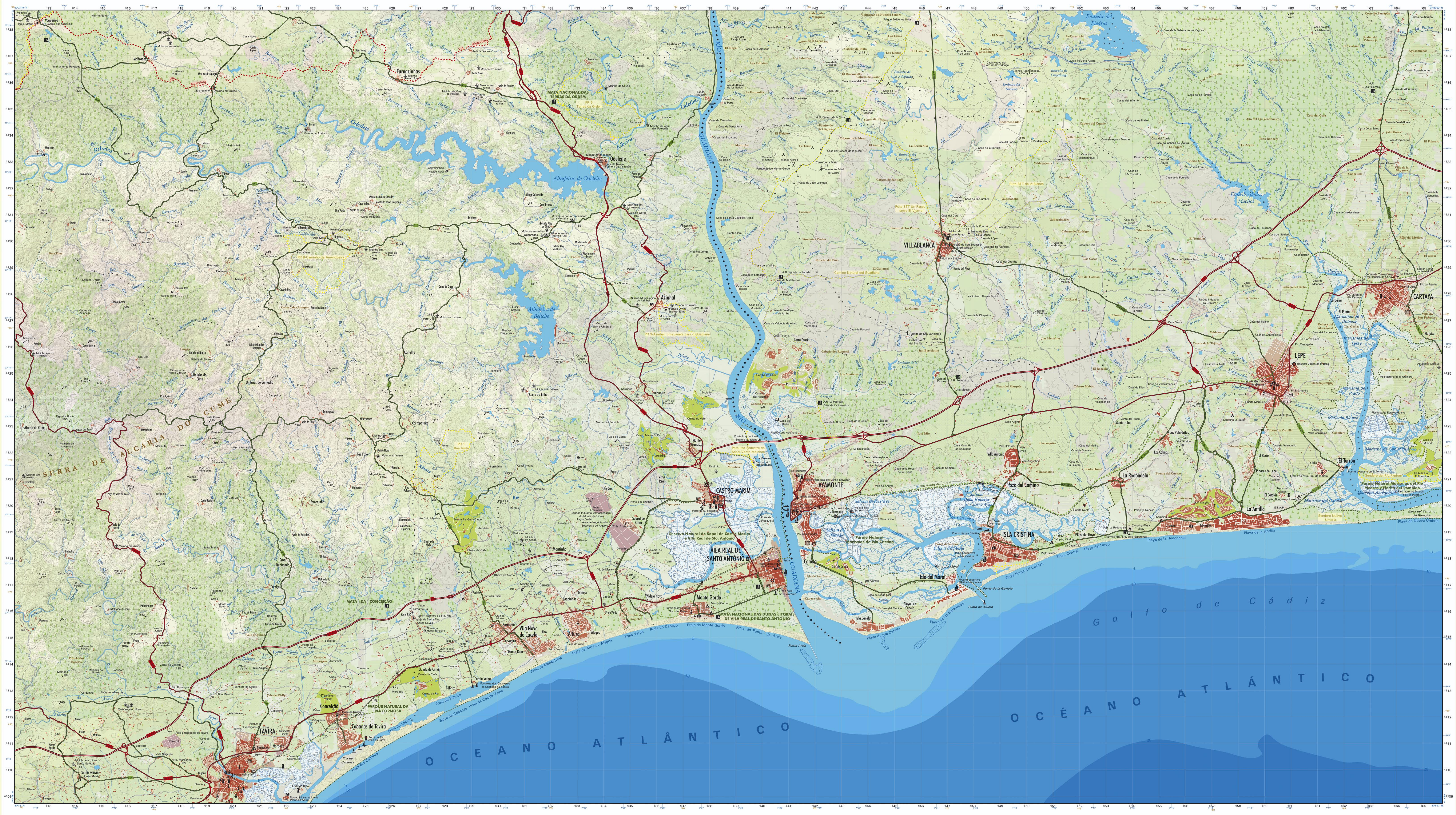

© INSTITUTO DE ESTADÍSTICA Y CARTOGRAFÍA DE ANDALUCÍA
 © INSTITUTO GEOGRÁFICO NACIONAL
 © DIRECCIÓN GENERAL DEL TERRITORIO



Integración de información geográfica Guadair, S.A.
 Impresión: DGR
 Depósito legal: []



Fuertes:
 Mapa Topográfico de Andalucía 1:10.000, 2007
 Carta Escala de Andalucía para Escala Intermedia 1:100.000, 2010
 Mapa de Carreteras de Andalucía 1:200.000, 2012
 Mapa de Línea y Contorno Integrado del Sur de Andalucía 2005
 Serie Cartográfica Nacional 1:50.000
 Serie Cartográfica Regional de Andalucía 2010
 Serie Cartográfica Nacional 1:25.000
 Carta Geográfica de Portugal 1:25.000
 Carta Geográfica de Portugal 1:50.000
 Carta de Ocupación de Suelo 2007
 Ortofotografía Digital con Resolución de 50 cm
 Modelo digital del terreno

Información Institucional:
 Instituto de Estadística y Cartografía de Andalucía
 C/ San Gregorio, 4 41011 Sevilla - España
 Teléfono: +34 95 505 76 00
 e-mail: informacion@inecarterad.es
 www.juntadeandalucia.es/institutos/institutoestadisticaycartografia

Dirección General del Instituto Geográfico Nacional
 C/ General López de Letona, 3 28002 Madrid - España
 Teléfono: +34 91 597 94 22
 e-mail: gnt@ign.es
 www.ign.es

Dirección General del Territorio
 Rua de Antunes, 1 1051-002 Lisboa - Portugal
 Teléfono: +351 21 381 161 00
 e-mail: dgt@dgterritorio.gov.pt
 www.dgterritorio.pt

Agendamos de público: antes e colaboración en la localización de posibles errores e omisiones.
 Todos os dereitos reservados.
 Prohibida a reprodución total ou parcial sen a autorización expresa.
 Agendamos de público: usuarios colaboración en la localización de posibles errores e omisiones.
 Reservados todos los derechos que marca la ley.
 Prohibida a reprodución total o parcial sen a autorización expresa.

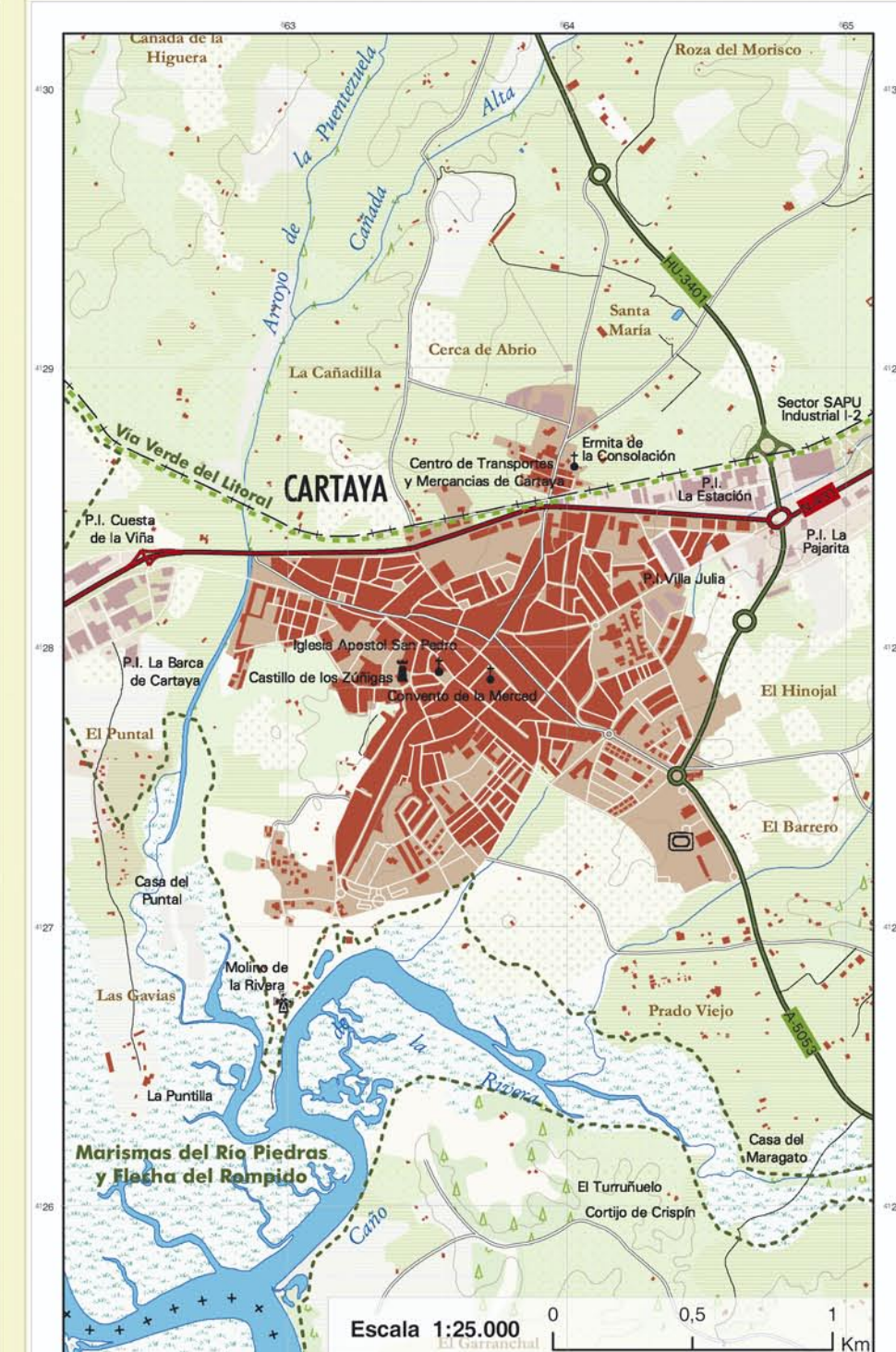
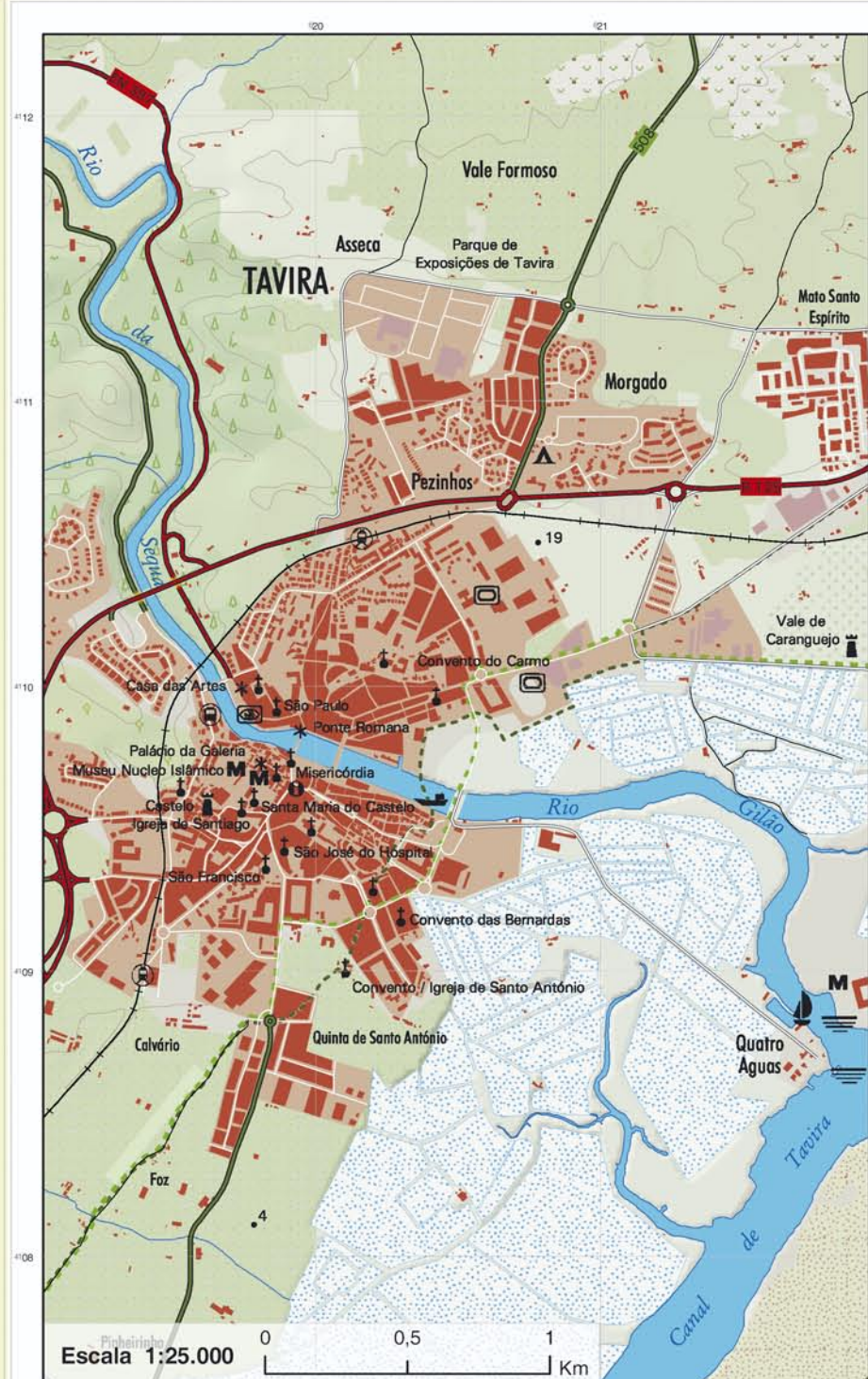

Toponimia	Area Urbana	Servicios e equipamentos	Altimetria
TAVIRA Sede de concelho. Capital municipal. Sede de freguesia. Núcleo secundario. Povoação. Urbanização / Dispersado. Montes / Casas. Estruturas rurais. Parque natural. Espaço natural protegido. Serra. Serra. Designação local. Parque. Cota altimétrica. Cota altimétrica. Rio principal. Rio secundario. Rio secundario. Ribeira / Ribeira. Arroyo. Sapal / Pantano. Marismas. Praia de cabalo. Punta de cabalo. Punta de cabalo.	AYAMONTE Ilo Canelo Ilo Anillo PARQUE NATURAL DA RIA FORMOSA SERRA DE ALCARIA DO CUME Ribeira da Fousana Ribeira de Casca Serra de Alcazar SERRA AGUARIA Linha do Alcazar PARQUE NATURAL DAS MARISMAS DE ISLA CRISTINA SIERRA AGUARIA Linha do Alcazar Río Guadiana Ribeira de Chousas Arroyo del Cano Marisma de San Miguel Praia de Cabanas Praia de Anillo Punta de Anillo	Sistema Urbano. Núcleo urbano. Zona industrial. Núcleo urbano. Zona industrial. Agrupamento. Casa isolada. Urbanización (Dispersado). Edificación aislada. Rede viária. Auto-estrada. Estrada principal. Estradas secundarias. Outras. Rota em construção. Camarote em construção. Camarote. Camarote. Rede ferroviária. Rede de ferrocarriles. Com traçado. Desactivado. Activo. Abandonado. Infraestruturas de transporte e enerxia. Estación ferroviaria. Estación rodoviaria. Estación de ferrocarril. Estación de autobús. Punto comercial. Punto de destino. Punto comercial. Punto deportivo. Punto de pesca. Punto fluvial. Punto comercial. Punto fluvial. Embarcadero. Faro. Punto de embarcadero. Faro. Parque eólico. Estación eólica. Parque eólico. Centrais e subestaciones. Canal de navegación. Punta de navegación.	Vertice geodetico. Punto cotado. Vertice geodetico. Punto acotado. Curvas de nivel (equidistancia 20 metros). Curvas de nivel (equidistancia 50 metros). Curva balnearia. Curvas balnearias. Áreas de cultivo. Uso do solo. Culturas arvenses. Pamar. Linha de secano. Linha de regadio. Cultura de secano. Cultura de regadio. Herbaceous de secano. Herbaceous de regadio. Estufa. Vinhas. Invernadero. Vides. Floresta. Montado. Floresta caducifolia. Outros. Monte. Vegetação escassa e pastagem. Montado. Vegetação escassa e pastagem. Pantano e explotación mineira. Sapal / Pantano. Centros e explotación mineira. Montado. Praias, dunas e áreas. Marismas e viveiros. Praias, dunas y áreas. Salinas y zonas de acuicultura.

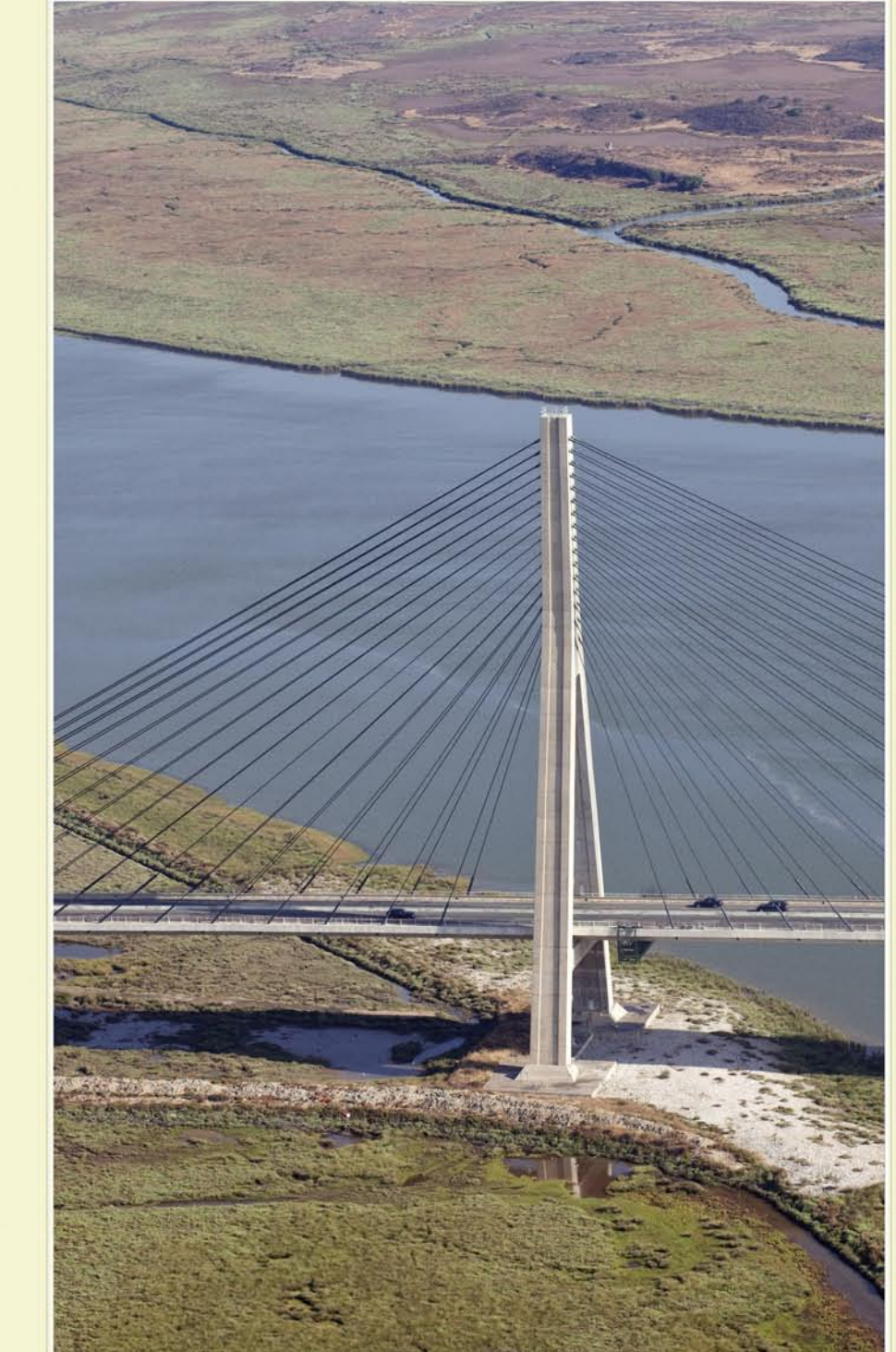
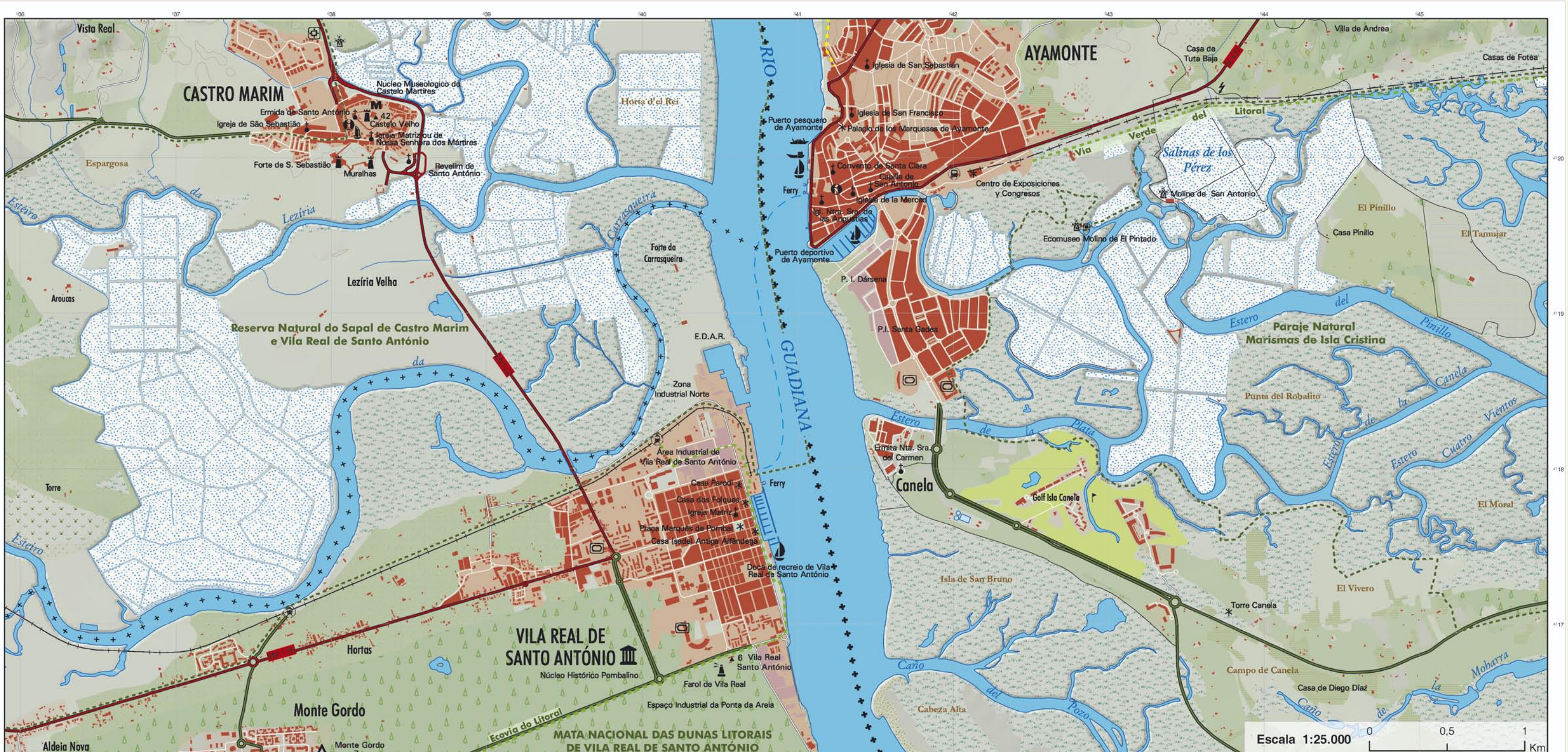

Fotografía: Javier Hernández